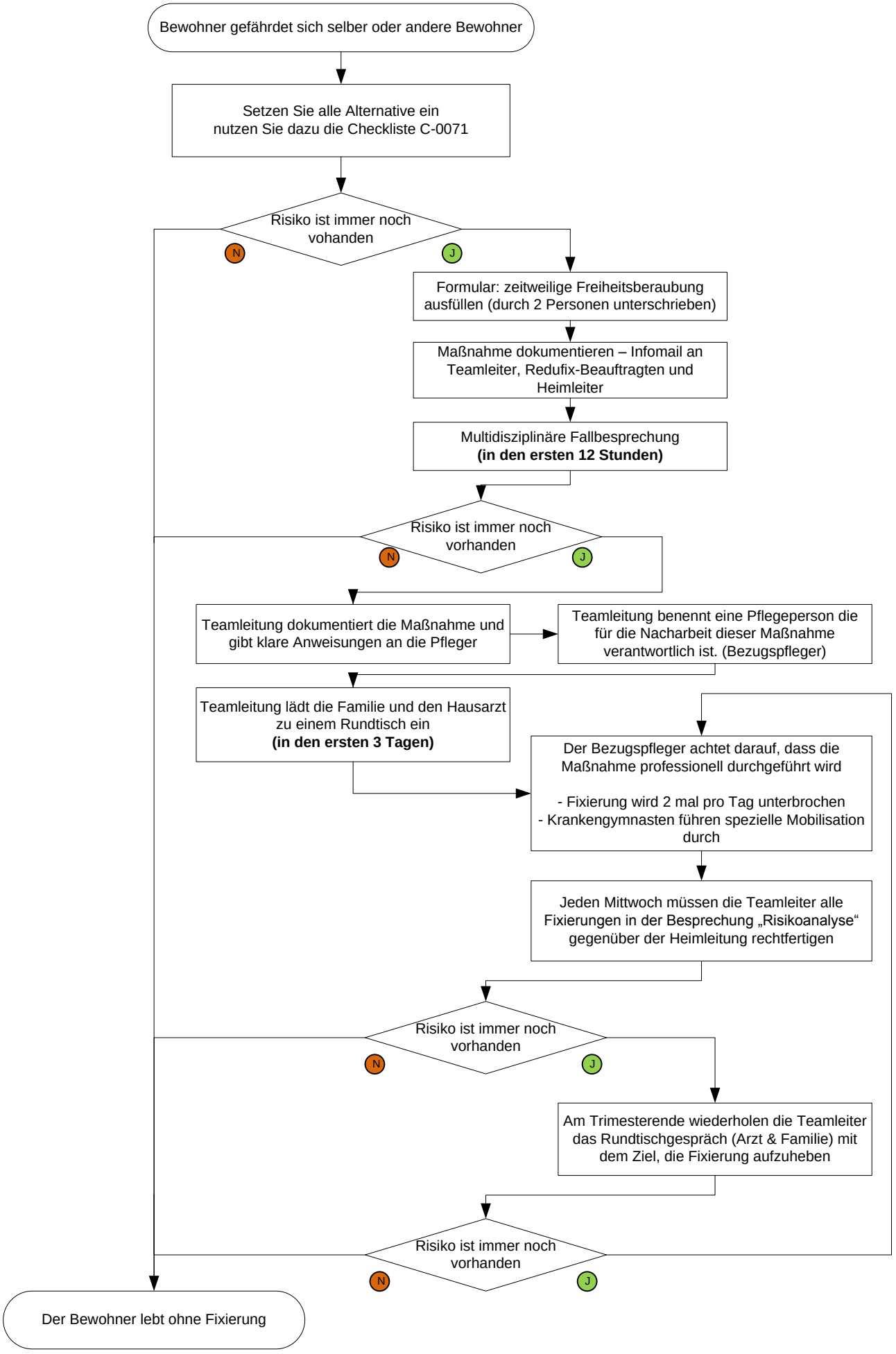
Bewohner gefährdet sich selber oder andere Bewohner
Setzen Sie alle Alternative ein
nutzen Sie dazu die Checkliste C-0071
Risiko ist immer noch vohanden
N
J
Formular: zeitweilige Freiheitsberaubung ausfüllen (durch 2 Personen unterschrieben)
Maßnahme dokumentieren – Infomail an Teamleiter, Redufix-Beauftragten und Heimleiter
Multidisziplinäre Fallbesprechung
(in den ersten 12 Stunden)
Risiko ist immer noch vorhanden
N
J
Teamleitung dokumentiert die Maßnahme und gibt klare Anweisungen an die Pfleger
Teamleitung benennt eine Pflegeperson die für die Nacharbeit dieser Maßnahme verantwortlich ist. (Bezugspfleger)
Teamleitung lädt die Familie und den Hausarzt zu einem Rundtisch ein
(in den ersten 3 Tagen)
Der Bezugspfleger achtet darauf, dass die Maßnahme professionell durchgeführt wird
- Fixierung wird 2 mal pro Tag unterbrochen
- Krankengymnasten führen spezielle Mobilisation durch
Jeden Mittwoch müssen die Teamleiter alle Fixierungen in der Besprechung „Risikoanalyse“ gegenüber der Heimleitung rechtfertigen
Risiko ist immer noch vorhanden
N
J
Am Trimesterende wiederholen die Teamleiter das Rundtischgespräch (Arzt & Familie) mit dem Ziel, die Fixierung aufzuheben
Risiko ist immer noch vorhanden
N
J
Der Bewohner lebt ohne Fixierung